

IN-WALL

BASIK TANK BAJO VENTANA - Cisterna empotrable de doble descarga para inodoro no suspendido

PVPR (IVA INCLUIDO)

235,95 €

DIBUJOS TÉCNICOS

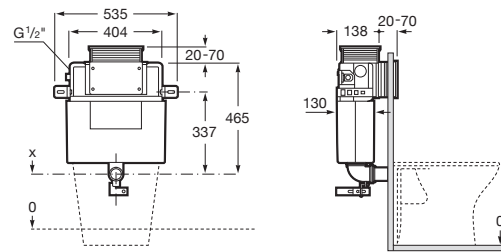

CARACTERÍSTICAS

BASIK TANK BAJO VENTANA - Cisterna empotrable de doble descarga para inodoro no suspendido. Profundidad mínima 140. Permite accionamiento frontal o superior. Incluye accesorios de instalación. A completar con una placa de accionamiento Roca compatible (no incluida).

Adecuado para: Inodoro de tanque alto o empotrable

Posición de la placa de accionamiento: Frontal, Superior

Posición de la toma de agua: Lateral

Profundidad del tanque (mm): 130

Profundidad mínima de fijación (mm): 140

Rango de presión dinámico: 0,1 - 10 Bar

Recomendado para espacios públicos

Tipo de descarga predeterminado: Doble descarga 3/6 litros



Tipo de descarga

Tipo de descarga: Doble descarga 3/4,5 litros



Tipo de descarga

Tipo de descarga: Doble descarga 3/6 litros

In-Wall

Sistemas que combinan eficiencia y tecnología para garantizar las mejores prestaciones.

